



LXI

Legislatura
Cámara de Diputados



COMISIÓN DE DESARROLLO RURAL

FONDO NACIONAL DE
APOYOS PARA EMPRESAS
DE SOLIDARIDAD



**GOBIERNO
FEDERAL**

SE





Proyectos productivos

	2007- 2010	2007-2012
1 PROYECTOS	17,597	25,000
2 OCUPACIONES POR CADA \$100,000.00	2.5	2.5
3 OCUPACIONES	117,276	200,000
4 % DE PROYECTOS EXITOSOS	86% *	80%

* Promedio de los proyectos apoyados en 2007 y 2008.

10.3 millones de beneficiarios potenciales

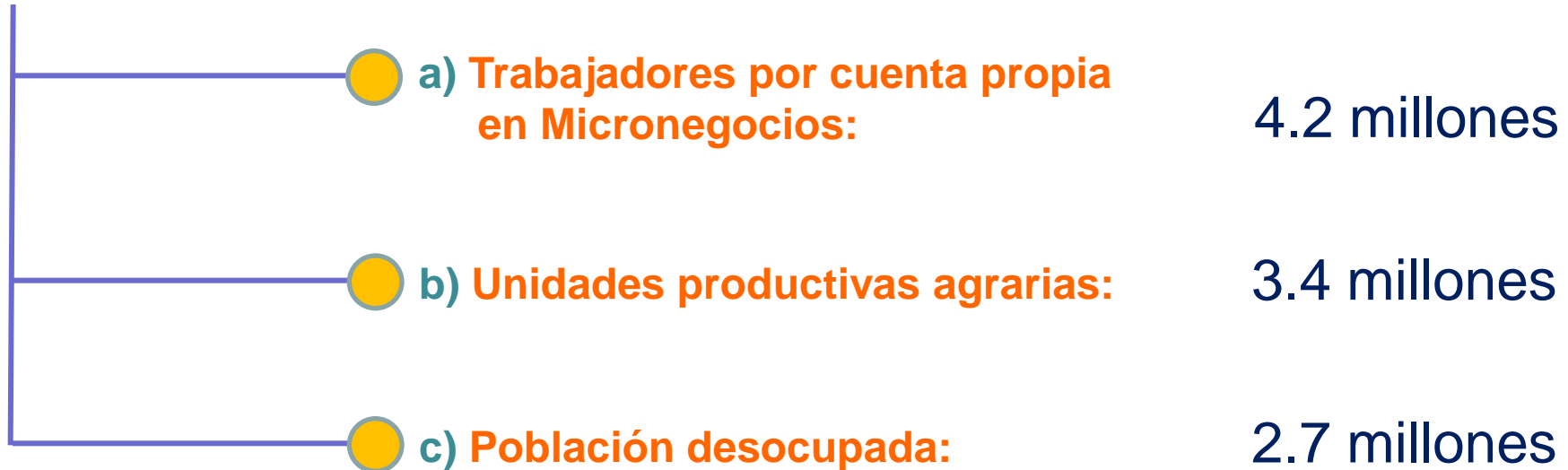

Fuente: a) Censos Económicos 2009 y Micronegocios Sin Local 2009 (Nota metodológica que revisa datos de la Encuesta Nacional de Micronegocios 2008), INEGI.

b) Núcleos Agrarios 1992-2006 (por entidad federativa), INEGI.

c) Encuesta Nacional de Ocupación y Empleo, 2010

Antecedentes y situación actual



Ejes Rurales

Hasta la alternancia

Después

Propiedad social	Administración del Reparto Agrario (1992) } Minifundismo	PROCEDE / RAN / PA / TA
Financiamiento rural	BANRURAL (2002) } Crisis Fiscal	FINRURAL
Otros instrumentos	CONASUPO (2002) BORUCONSA (1999) ANAGSA (1990)	SUBSIDIOS Fonaes (1992) Procampo (1994) Progan (2003) Otros (2000-2006)
Organización rural	FUERZA ELECTORAL	PRESIÓN POR SUBSIDIOS

Presupuesto PEC 2011 que incide directamente en la producción (mdp)

Subsidios

\$58,085.8

Crédito

\$5,584.8

**ESTRATEGIA
BASADA
EN SUBSIDIOS**

Costo liquidación Sistema Banrural



COSTO FISCAL DE LA LIQUIDACIÓN DEL SISTEMA BANRURAL (Miles de pesos)

Concepto	COSTO FISCAL DE LA LIQUIDACIÓN DEL SISTEMA BANRURAL (Miles de pesos)			Acumulado 2003-2008		
	Acumulable 2003-2007	Ejercicio 2008	Total	R. Fiscales	R. Propios	Total
I.- Liquidación de Pasivos y Contingencias	25,262,011.0	648,674.0	25,910,685.0	19,029,295.0	6,881,390.0	25,910,685.0
1.- Liquidación de Operaciones de Captación	18,011,723.0	0.0	18,011,723.0	13,943,500.0	4,068,223.0	18,011,723.0
2.- Liquidación de Prestamos interbancarios y de otros Organismos Financieros (neto)	1,925,836.0	177,780.0	2,103,616.0	4,904,489.0	(2,800,873.0)	2,103,616.0
a. Prestamos interbancarios y de otros	11,266,136.0	322,424.0	11,588,560.0	4,208,254.0	7,380,306.0	11,588,560.0
b. Pago de intereses y comisiones	1,131,146.0	9,723.0	1,140,869.0	696,235.0	444,634.0	1,140,869.0
c. Movimientos en saldo de cartera bruta	(9,395,837.0)	(103,985.0)	(9,499,822.0)	0.0	(9,499,822.0)	(9,499,822.0)
d. Cobro de intereses y comisiones	(1,075,609.0)	(50,382.0)	(1,125,991.0)	0.0	(1,125,991.0)	(1,125,991.0)
3.- Liquidación de Otros Pasivos Neto	153,288.0	(31,534.0)	121,754.0	0.0	121,754.0	121,754.0
Movimientos en otras cuantas por pagar	209,128.0	(29,188.0)	179,940.0	0.0	179,940.0	179,940.0
Movimientos en otras cuentas por cobrar	(55,840.0)	(2,346.0)	(58,186.0)	0.0	(58,186.0)	(58,186.0)
4.- Gastos de administración de la liquidación	2,914,705.0	281,255.0	3,195,960.0	181,306.0	3,014,654.0	3,195,960.0
5.- Ajustes en el valor de la cartera	2,496,751.0	221,173.0	2,717,924.0	0.0	2,717,924.0	2,717,924.0
6.- Transferencia de Activos Muebles e inmuebles a la Financiera Rural	(240,292.0)	0.0	(240,292.0)	0.0	(240,292.0)	(240,292.0)
II.- Liquidación de contingencias y cumplimiento de obligaciones laborales	1,032,489.0	15,468.0	1,047,957.0	1,047,957.0	0.0	1,047,957.0
III.- Liquidación de las obligaciones con los trabajadores jubilados y pensionados	12,919,486.0	0.0	12,919,486.0	12,919,486.0	0.0	12,919,486.0
COSTO DE LA LIQUIDACIÓN	39,213,986.0	664,142.0	39,878,128.0	32,996,738.0	6,881,390.0	39,878,128.0

FUENTE: SAE, costo de liquidación del Banco Nacional de Crédito Rural, S.N.C., acumulado del 2003 al 2008

Fuente.- Informe del Resultado de la Fiscalización Superior de la Cuenta Pública 2008, ASF

Impulsar la siguiente estrategia:

“Fomentar la consolidación de la banca social, para acercar los servicios de ahorro y crédito popular a la población de escasos recursos”

Fuente: numeral 5 de las reglas de operación vigentes

¿Que tipo de servicios de ahorro y crédito?



Apoyos de FONAES

Reglas de operación.- a) Rediseño total para priorizar:

- ✓ Ampliación de cobertura en zonas marginadas
- ✓ Fortalecimiento de SCAP's vía fusiones
- ✓ Consolidación administrativa y técnica de SCAP's
- ✓ Promoción comercial de SCAP's
- ✓ Capitalización de SCAP's

b) Incorporación del ECA en los apoyos a proyectos productivos.

Recursos otorgados (2007-2010).- \$ 244 millones de pesos

Prestamos otorgados por las SCAP's

Al cierre de 2010: Cartera de prestamos por 10,222 millones de pesos

Número estimado de prestamos.- 948,000

Logros de 4 años

MICRORREGIONES
DE MARGINACIÓN
CUBIERTAS

2007

55/263

2010

263/263

Enero de 2007 – 21%

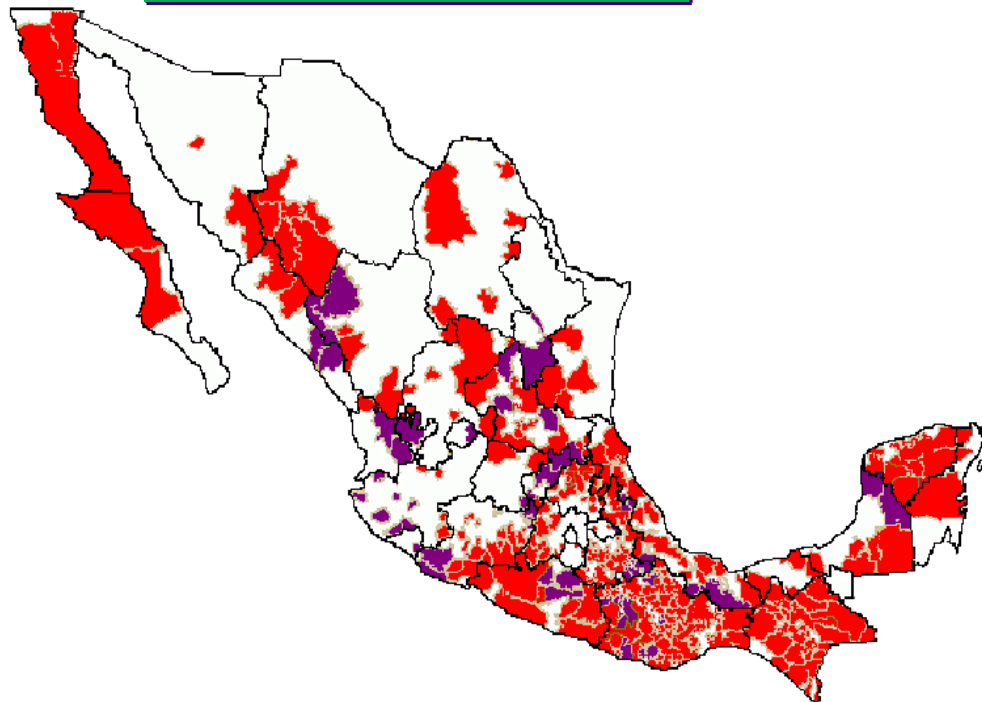

Diciembre de 2010 – 100%

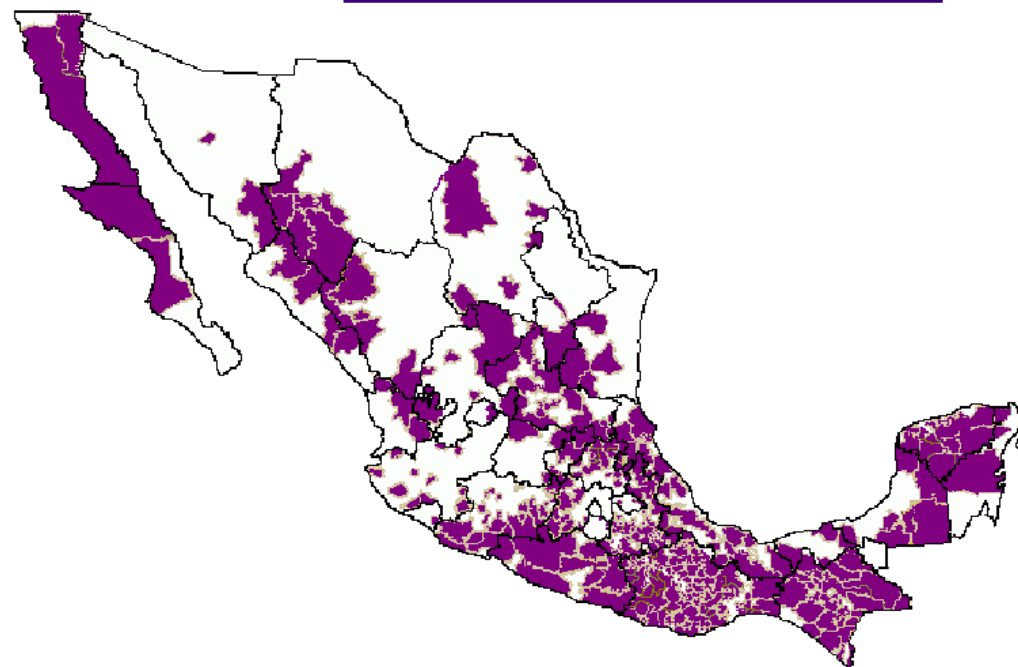

Alianzas estratégicas	Objetivo	Resultados
BANSEFI	<ul style="list-style-type: none">✓ Remesas✓ Otros servicios de la Red de la Gente	<ul style="list-style-type: none">✓ De 0 a 3.3% de remesas pagadas vía SCAP's
SCAP's	<ul style="list-style-type: none">✓ Ampliación de cobertura✓ Fusiones✓ Esquema de Capitalización de Apoyos (ECA)	<ul style="list-style-type: none">✓ 100% de cobertura en microrregiones de marginación con SCAP's✓ \$3,298 millones de pesos comprometidos en el ECA
SEDESOL SRA CDI	<ul style="list-style-type: none">✓ Dispersar apoyos vía SCAP's✓ Fomentar el ECA	<ul style="list-style-type: none">✓ Oportunidades; Procampo; Opciones Productivas; Fappa; Promusag; y apoyos de CDI, dispersados vía SCAP's✓ Apoyos productivos de SEDESOL, CDI y SRA, incorporados al ECA.

Paquetes de crédito al sector social



GARANTÍA

FONDEO

SUBSIDIO

APORTACIÓN
BENEFICIARIOS

TOTAL

Crédito a proyectos productivos de hasta 100 mil pesos

SAGARPA



\$50 MDP

Financiera Rural



\$2,000 MDP

(10%)

\$200 MDP

\$2,200 MDP

FONDO
PYME

\$100 MDP



\$100 MDP



Con aseguramiento del acreditado

Crédito a productores de hasta 10 hectáreas

SAGARPA



\$100 MDP

Financiera Rural



\$1,000 MDP

(10%)

\$100 MDP

\$1,100 MDP



Con aseguramiento del acreditado

Paquetes de crédito al sector social

GARANTÍA

FONDEO

SUBSIDIO

APORTACIÓN
BENEFICIARIOS

TOTAL

Crédito para autoconstrucción de vivienda rural



\$400 MDP

\$4,500 MDP

\$3,500 MDP

(9%)

\$800 MDP

\$9,600 MDP

+

Ahorros



\$ 800 MDP

\$5,300 MDP



Con aseguramiento del acreditado

Objetivos 2011 - 2012:

✓ Ampliar cobertura de SCAP's a los 400 municipios de mayor marginación.

✓ Consolidar la estrategia de dispersión de programas de subsidio vía SCAP's.

✓ Consolidar la estrategia de adopción del ECA en los programas federales de apoyos productivos.

✓ Consolidar la estrategia de los paquetes crediticios al sector social, vía SCAP's.

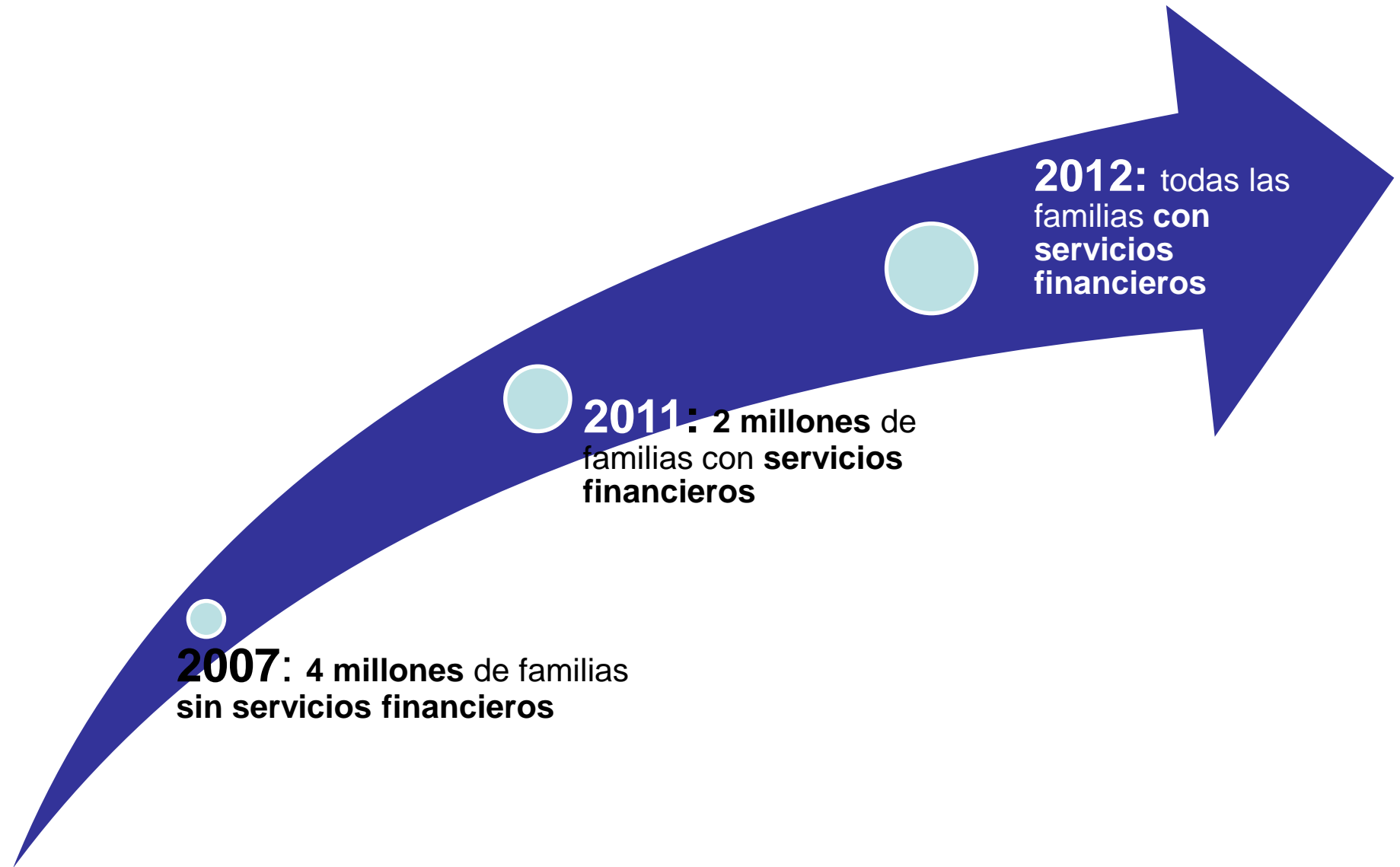



“México es un país más grande que el que está en la cabeza de la mayoría de los mexicanos”

Fuente: Jorge G. Castañeda y Héctor Aguilar Camín, “Regreso al futuro” en Revista Nexos.

- ✓ *Existen muchas oportunidades.*
- ✓ *Existe la capacidad técnica y la infraestructura para aprovecharlas.*
- ✓ *Son la solución financiera adecuada porque están donde vive la gente y son de la gente mas necesitada.*
- ✓ *Solo URGE acelerar el paso.*

“Aprovechemos el potencial de la banca social para hacer de México un país económicamente mas desarrollado, pero sobre todo, con mayor igualdad”

Angel Sierra

www.fonaes.gob.mx